

**6.12 CONTROLE DE MATERIAIS DE ACABAMENTO**

Esta medida de segurança foi dimensionada atendendo à IT nº 10 do Corpo de Bombeiros da Polícia Militar do Estado de São Paulo, ou outra norma adotada pelo CBMMT.

Grupo/ Divisão	FINALIDADE DO MATERIAL		
	Piso (Acabamento/ Revestimento)	Paredes e divisórias (Acabamento/ Revestimento)	Teto e forro (Acabamento/ Revestimento)
F / F - 6	Classe I, (incombustível piso em concreto ou cerâmico)	Classe II (combustível, parte em alvenaria de tijolos rebocados e parte em divisórias Eucatex)	Classe II (combustível, forro de PVC) Classe I (incombustível, estrutura metálica com telhas metálicas)

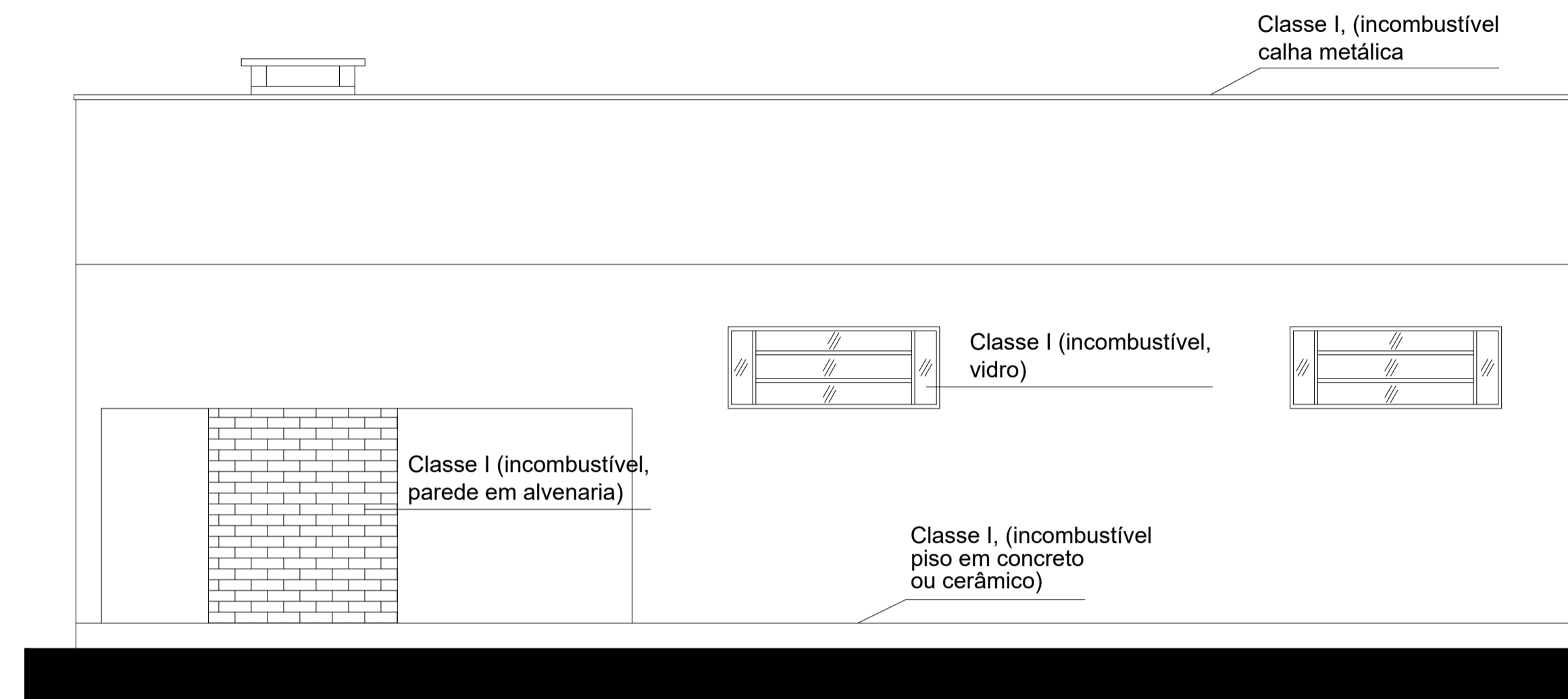

**FACHADA OESTE (FUNDOS)**

ESCALA 1/50

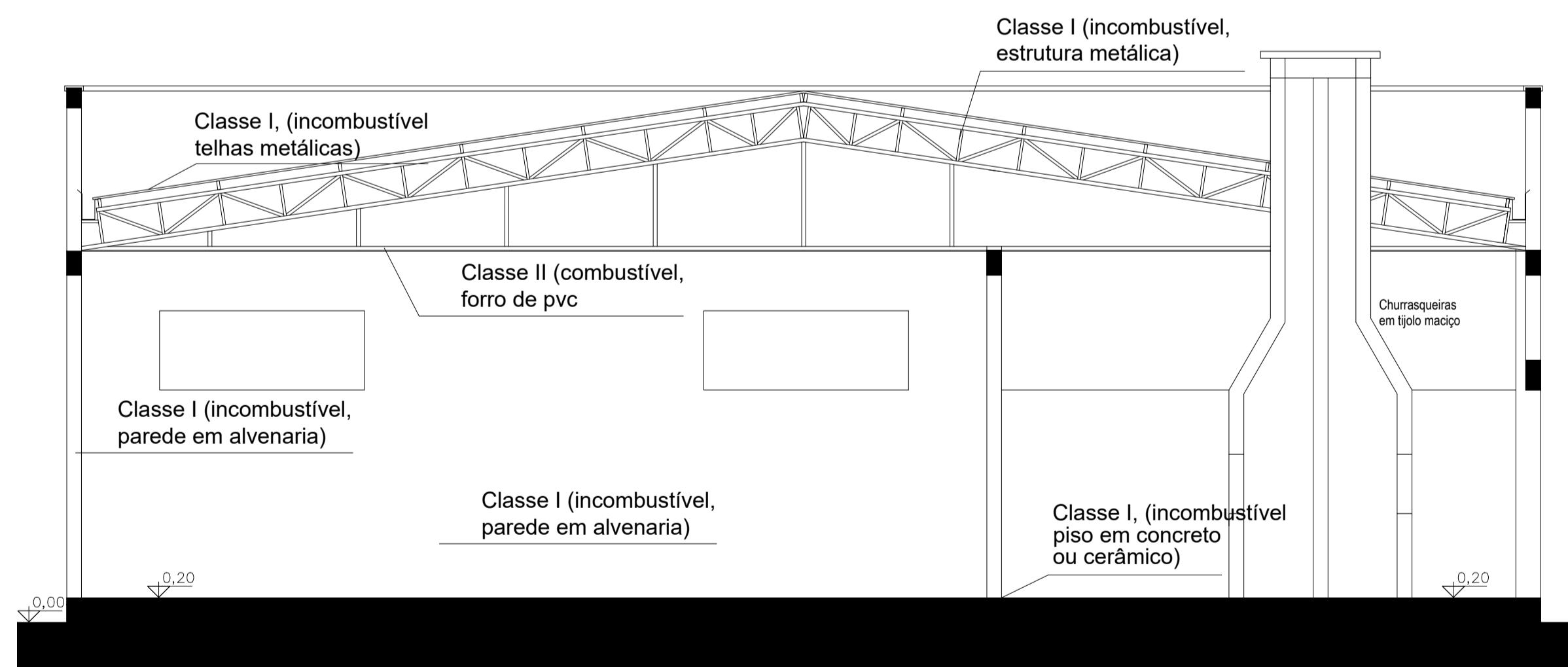

**CORTE AA**

ESCALA 1/50

PROPRIETÁRIO:	RESP. TÉCNICO:
PREFEITURA MUNICIPAL DE SAPEZAL CNPJ.: 01.614.225/0001-09	EDSON LORENZETTI CREA 170.136.242-2

<b>OBRA: CENTRO COMUNITÁRIO POPULAR</b>	
PROPRIETÁRIO: <b>PREFEITURA MUNICIPAL DE SAPEZAL</b>	ESTADO DE MATO GROSSO CORPO DE BOMBEIROS DIRETORIA DE SEGURANÇA CONTRA INCÊNDIO E PÂNICO APROVAÇÃO Após análise, constatar-se a conformidade desse PSCIP com a legislação. Nº de aprovação: _____ Data de aprovação: ____/____/____
PRANCHA: 03/03 ESCALA: INDIC.:	PREVENÇÃO DE INCÊNDIOS CONTROLE DE MATERIAIS DE ACABAMENTO RESPONSÁVEL TÉCNICO: EDSON LORENZETTI CREA 170.136.242-2 DESENHO: JONNATTAN DATA: 26 - 07 - 2016 Analista: _____ Chefe da Seção: _____